

Begane grond

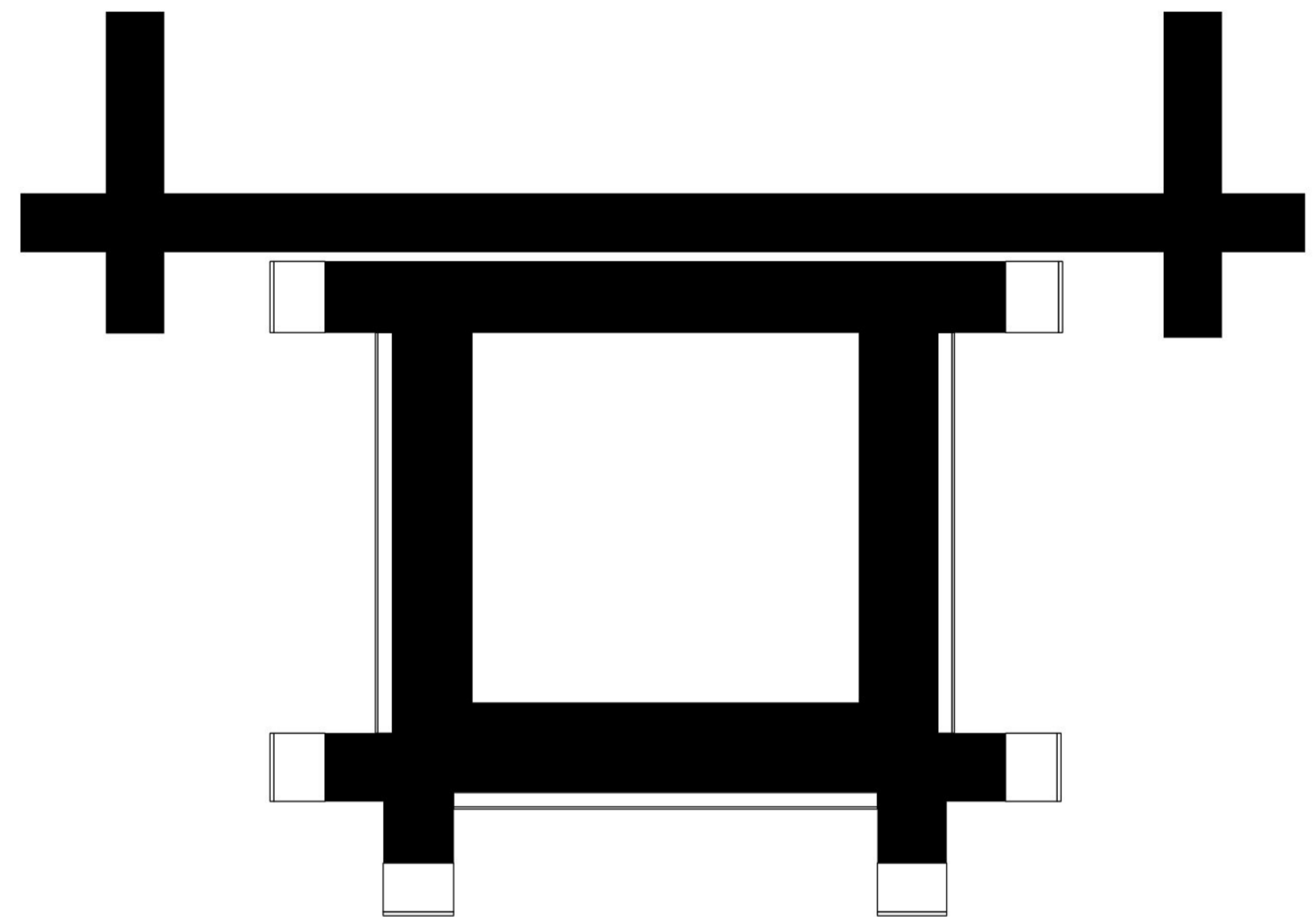

Eerste verdieping

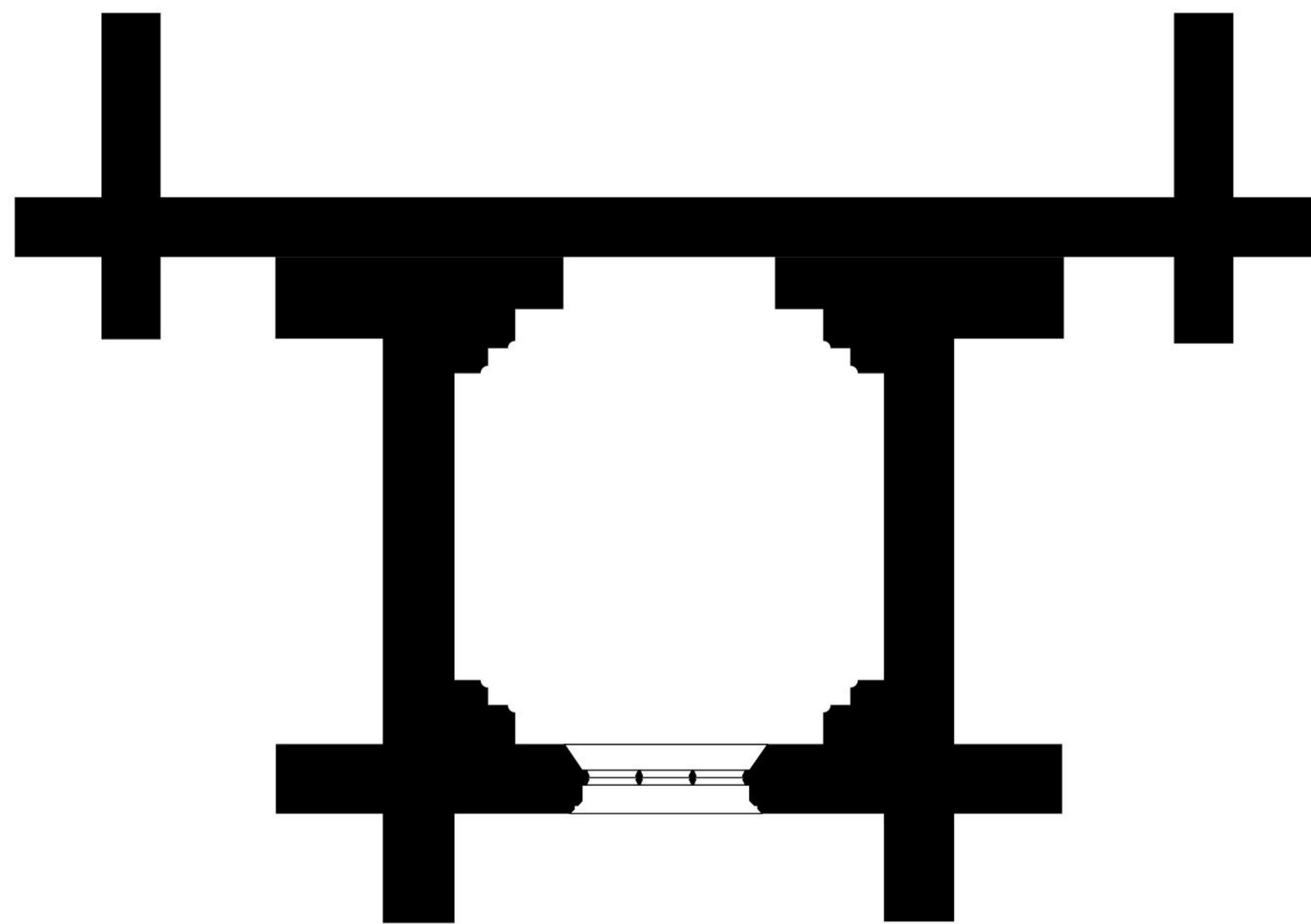

Begane grond t.p.v. venster

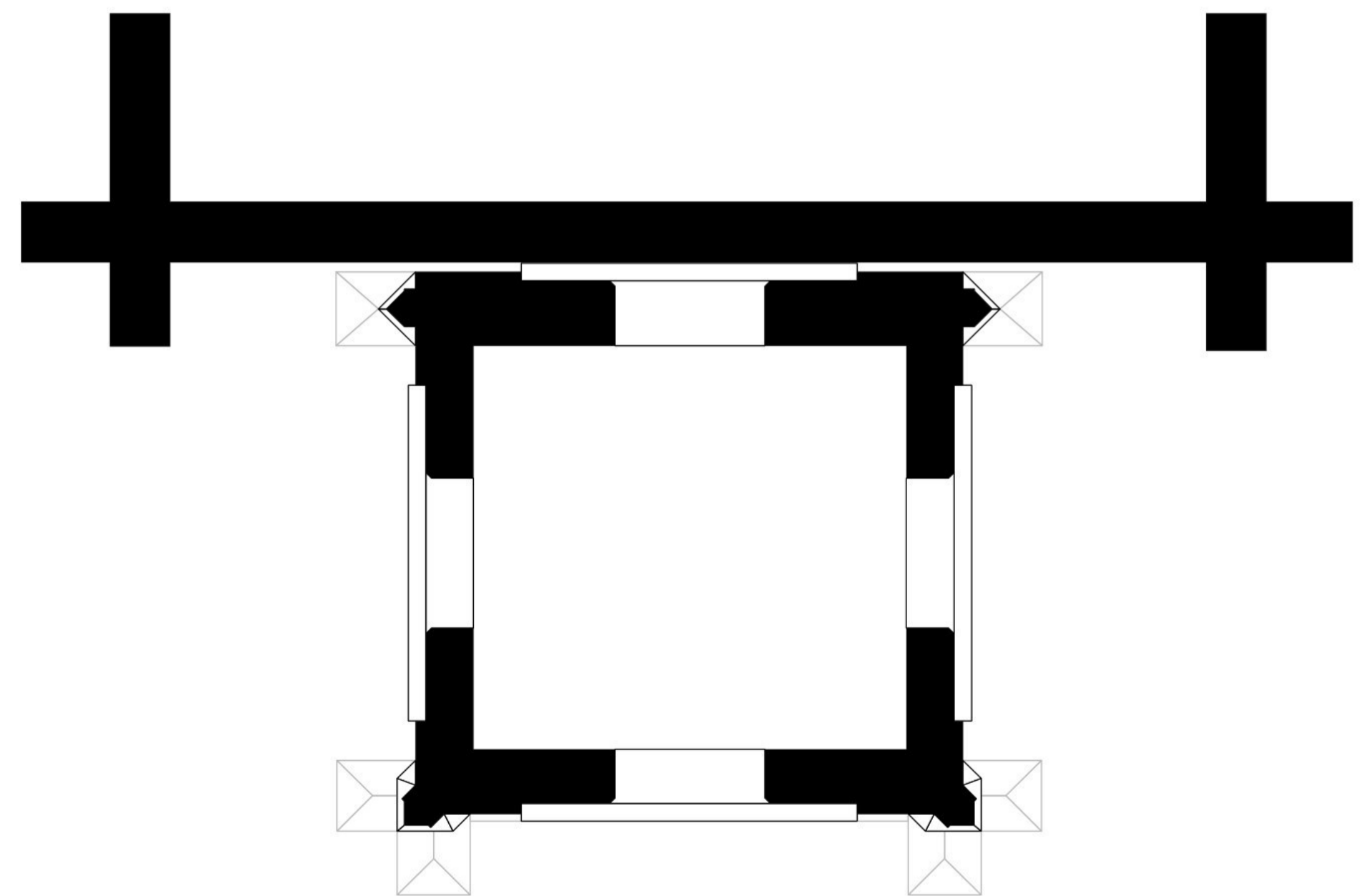

Klokkenzolder

Opmerkingen:
 - Tekening is gemaakt aan de hand van oude tekeningen en contolemetingen.
 - Tekening is niet geschikt voor maatvoering en het uittrekken van hoeveelheden.

project Toren Laurentiuskerk Mijnsheerenland opdrachtgever Bres accommodaties
 onderwerp Bestaande situatie plattegronden formaat A1 schaal 1:50
 getekend JB datum 26.07.2023. gewijzigd A. 20.02.2024. **WALRAAD ARCHITECTEN**

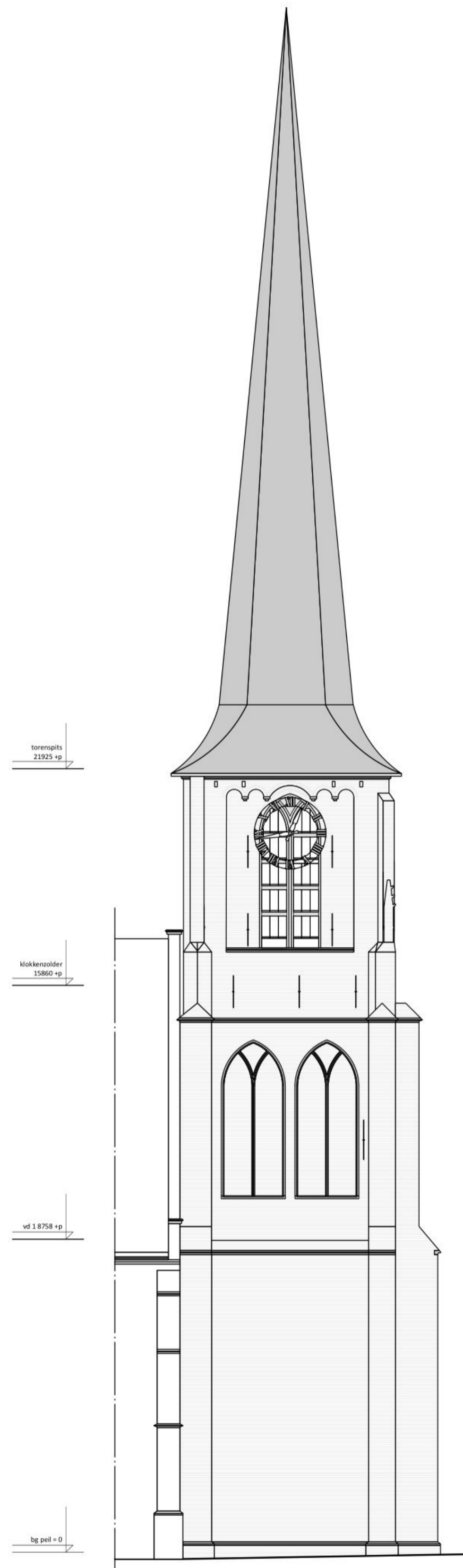

Noordgevel

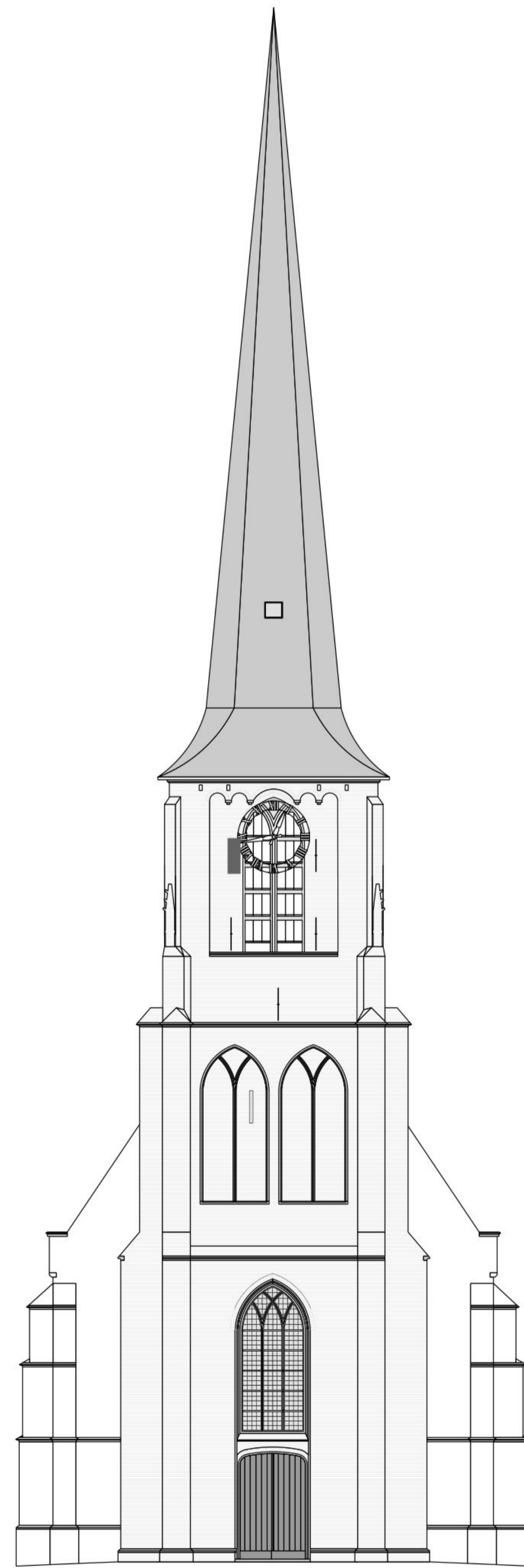

Westgevel

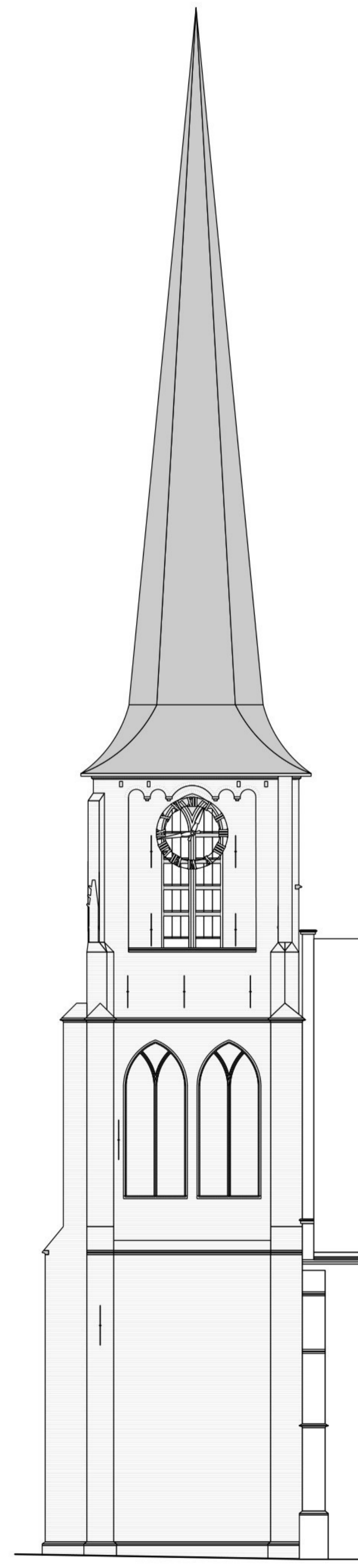

Zuidgevel

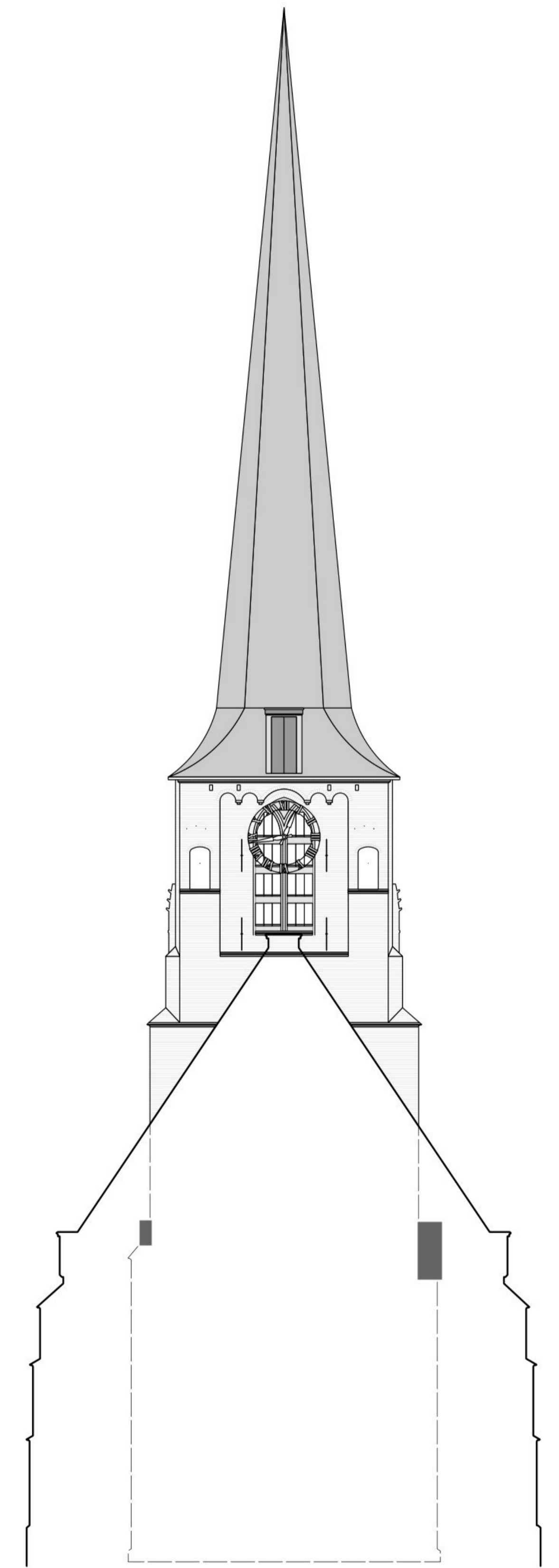

Oostgevel

- Opmerkingen:
 - Tekening is gemaakt aan de hand van oude tekeningen en contolemetingen.
 - Tekening is niet geschikt voor maatvoering en het uittrekken van hoeveelheden.

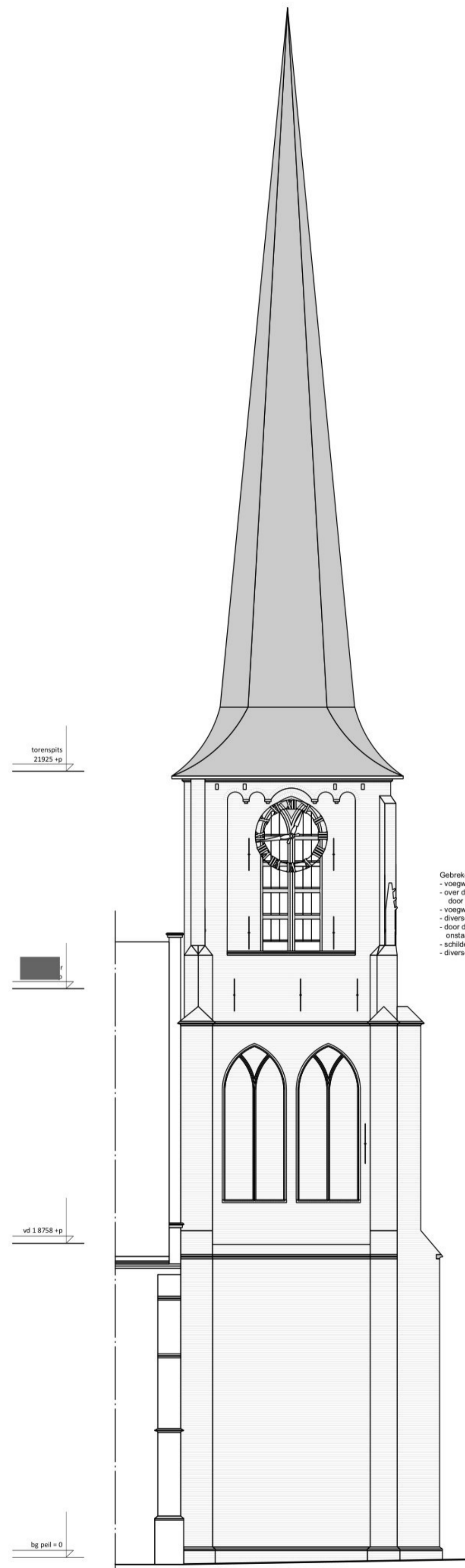

Getreken noordgevel:
 - voegwerk te hard t.o.v. de gevelstenen
 - over de gehele gevel zijn losse [] en clusters verweerd door de te harde voeg
 - voegwerk waterlagen is slecht
 - diverse natuursteen blokken vertonen schade
 - door de opening tussen de gevel [] de kerkzaal en ontstaat vochttoeslag door imregening
 - schilderswerk gevelankers is matig
 - diverse dakleien zijn gescheurd of uitgezakt

Noordgevel

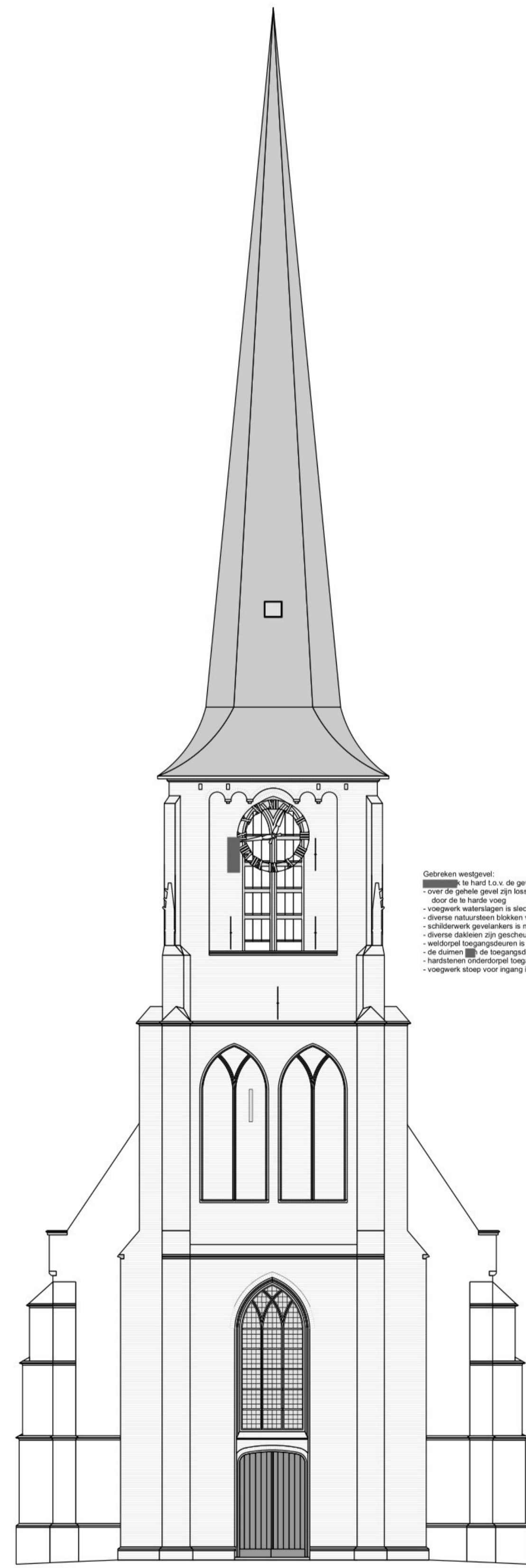

Getreken westgevel:
 - voegwerk te hard t.o.v. de gevelstenen
 - over de gehele gevel zijn losse [] en clusters verweerd door de te harde voeg
 - voegwerk waterlagen is slecht
 - diverse natuursteen blokken vertonen schade
 - schilderswerk gevelankers is matig
 - diverse dakleien zijn gescheurd of uitgezakt
 - weldoel toegangdeuren is slecht
 - de duren [] de toegangdeuren zijn slecht
 - hardstenen trandorpeel toegangsdeuren is gescheurd
 - voegwerk sloep voor ingang is slecht

Westgevel

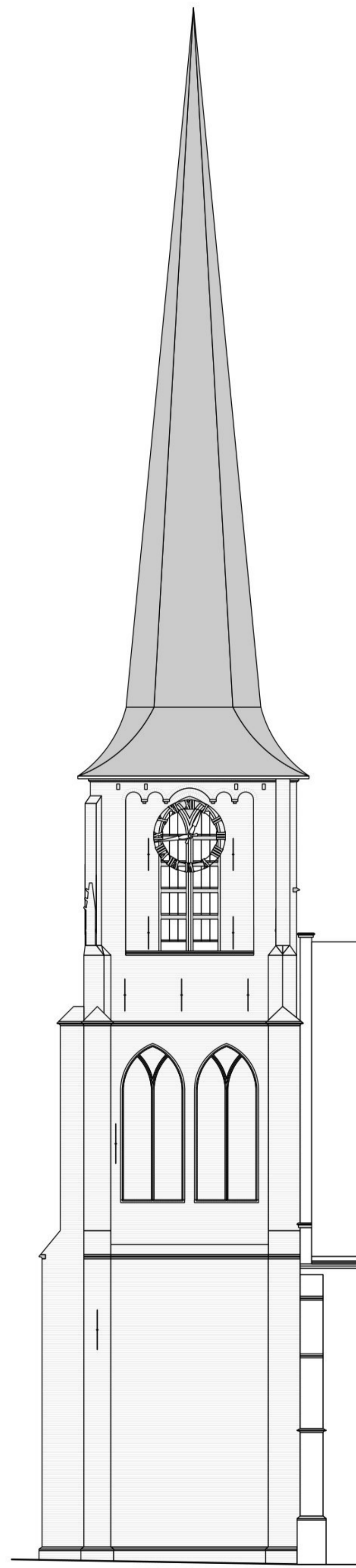

Getreken zuidgevel:
 - voegwerk te hard t.o.v. de gevelstenen
 - over de gehele gevel zijn losse [] en clusters verweerd door de te harde voeg
 - voegwerk waterlagen is slecht
 - diverse natuursteen blokken vertonen schade
 - door de opening tussen de gevel [] de kerkzaal en ontstaat vochttoeslag door imregening
 - schilderswerk gevelankers is matig
 - diverse dakleien zijn gescheurd of uitgezakt

Zuidgevel

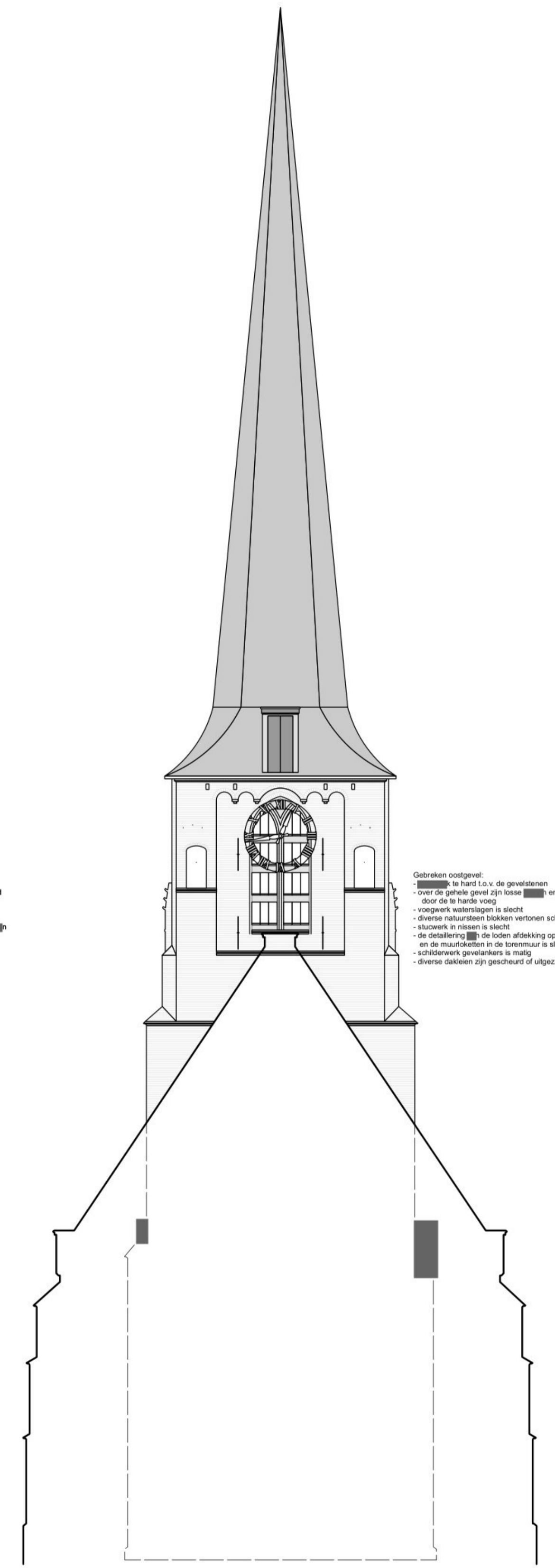

Getreken oostgevel:
 - voegwerk te hard t.o.v. de gevelstenen
 - over de gehele gevel zijn losse [] en clusters verweerd door de te harde voeg
 - voegwerk waterlagen is slecht
 - diverse natuursteen blokken vertonen schade
 - slijtwerk in muren is slecht
 - de detaillering [] de loden afdekking op de kerkmuur en de muurkappen in de torenmuur is slecht
 - schilderswerk gevelankers is matig
 - diverse dakleien zijn gescheurd of uitgezakt

Oostgevel

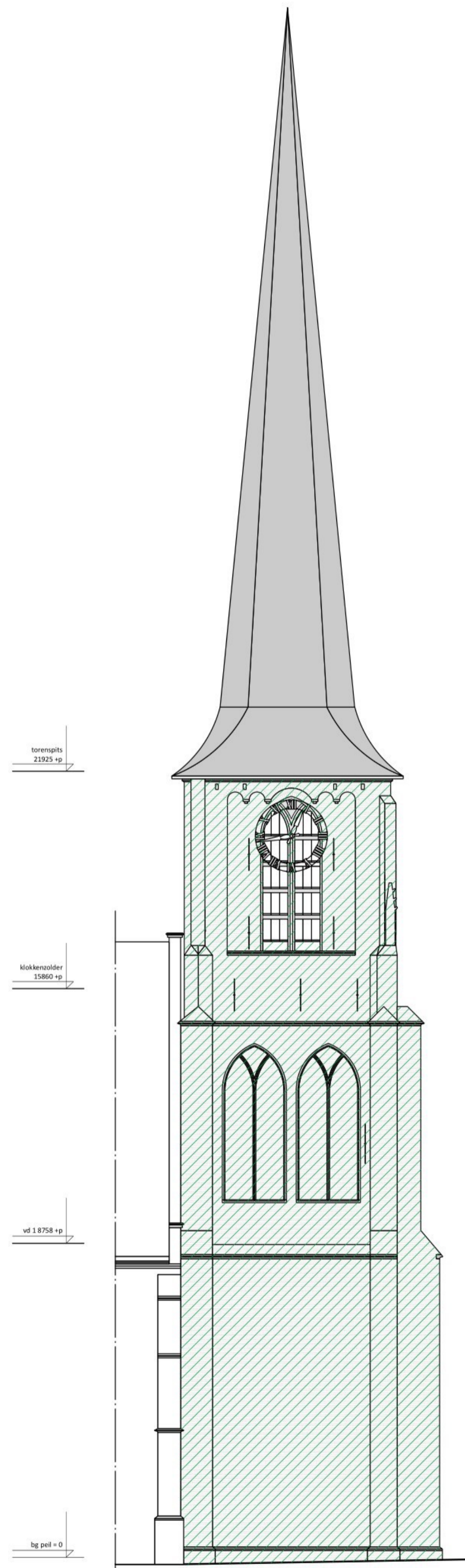

Noordgevel

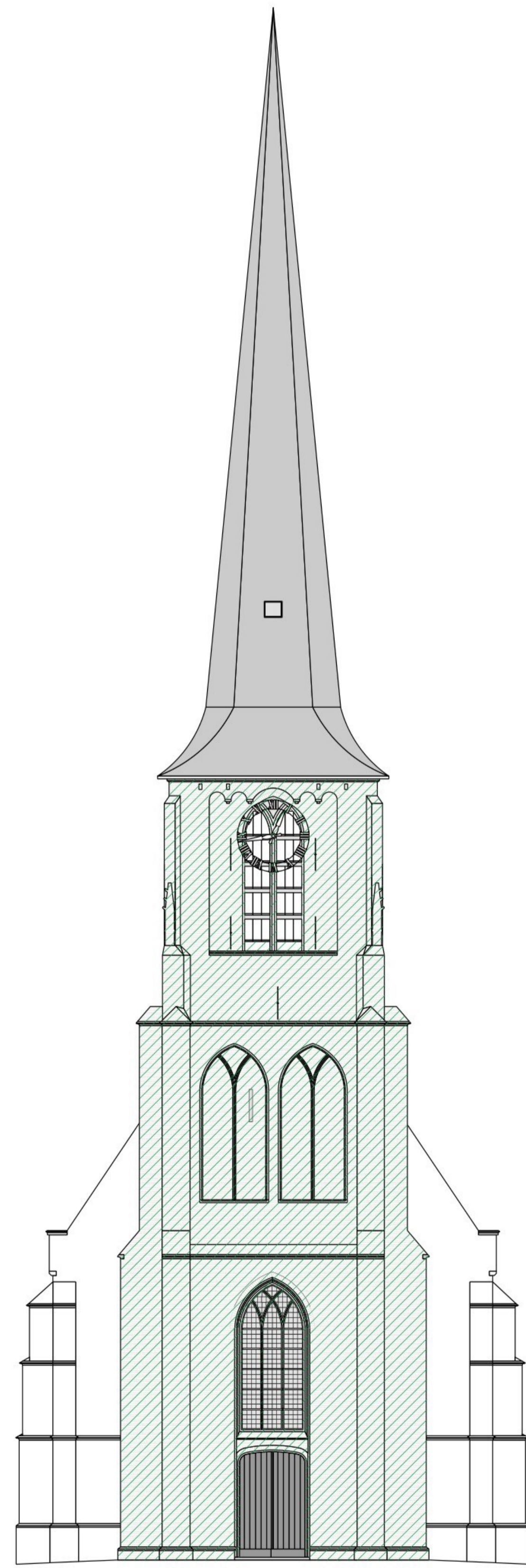

Westgevel

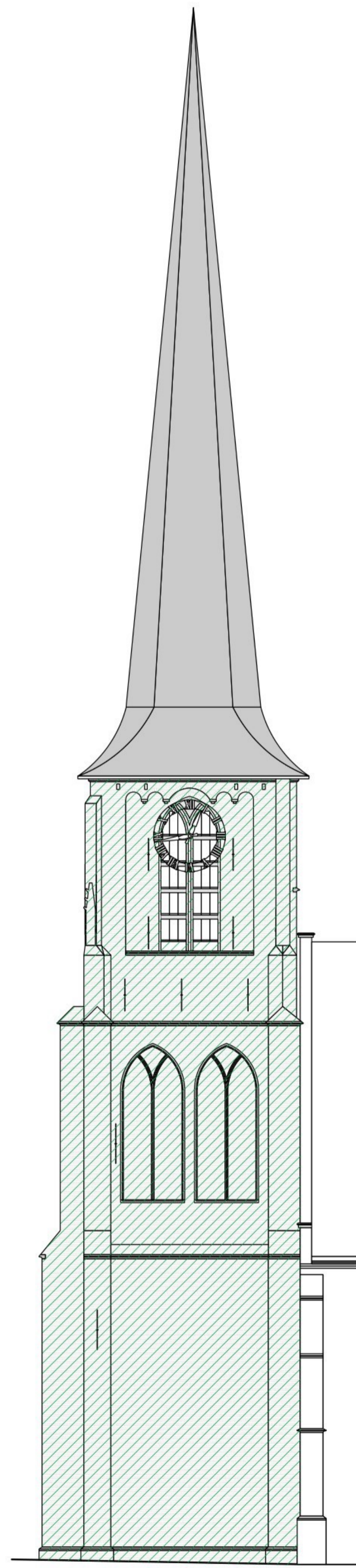

Zuidgevel

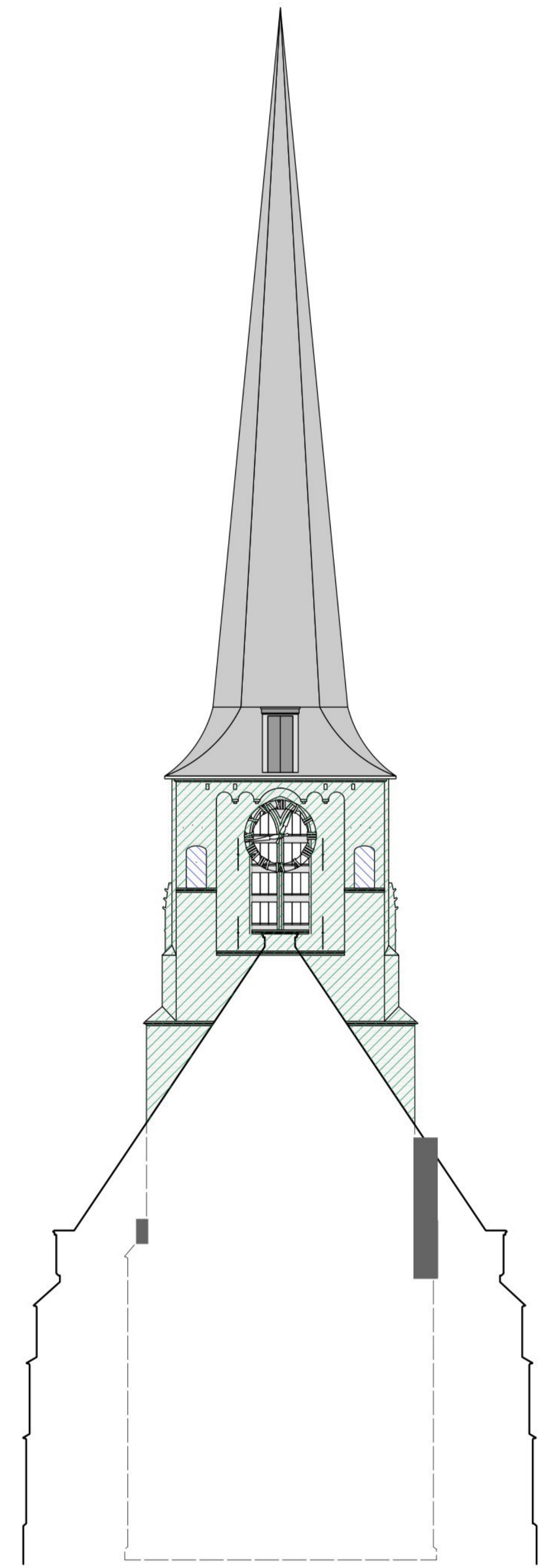

Oostgevel

Legenda

-  verwijderen  in ter vervanging
-  verwijderen stucwerk ter vervanging

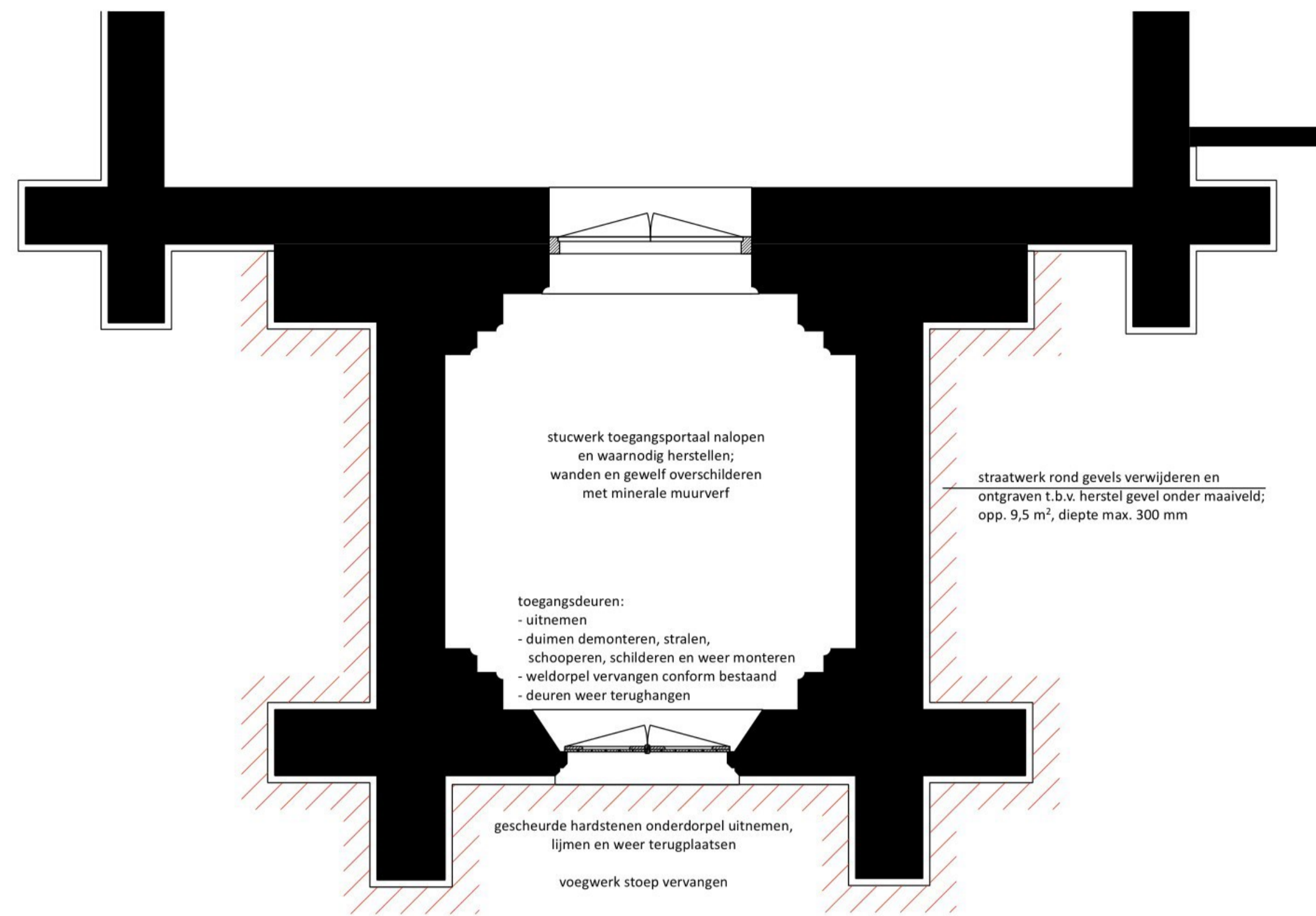

Begane grond

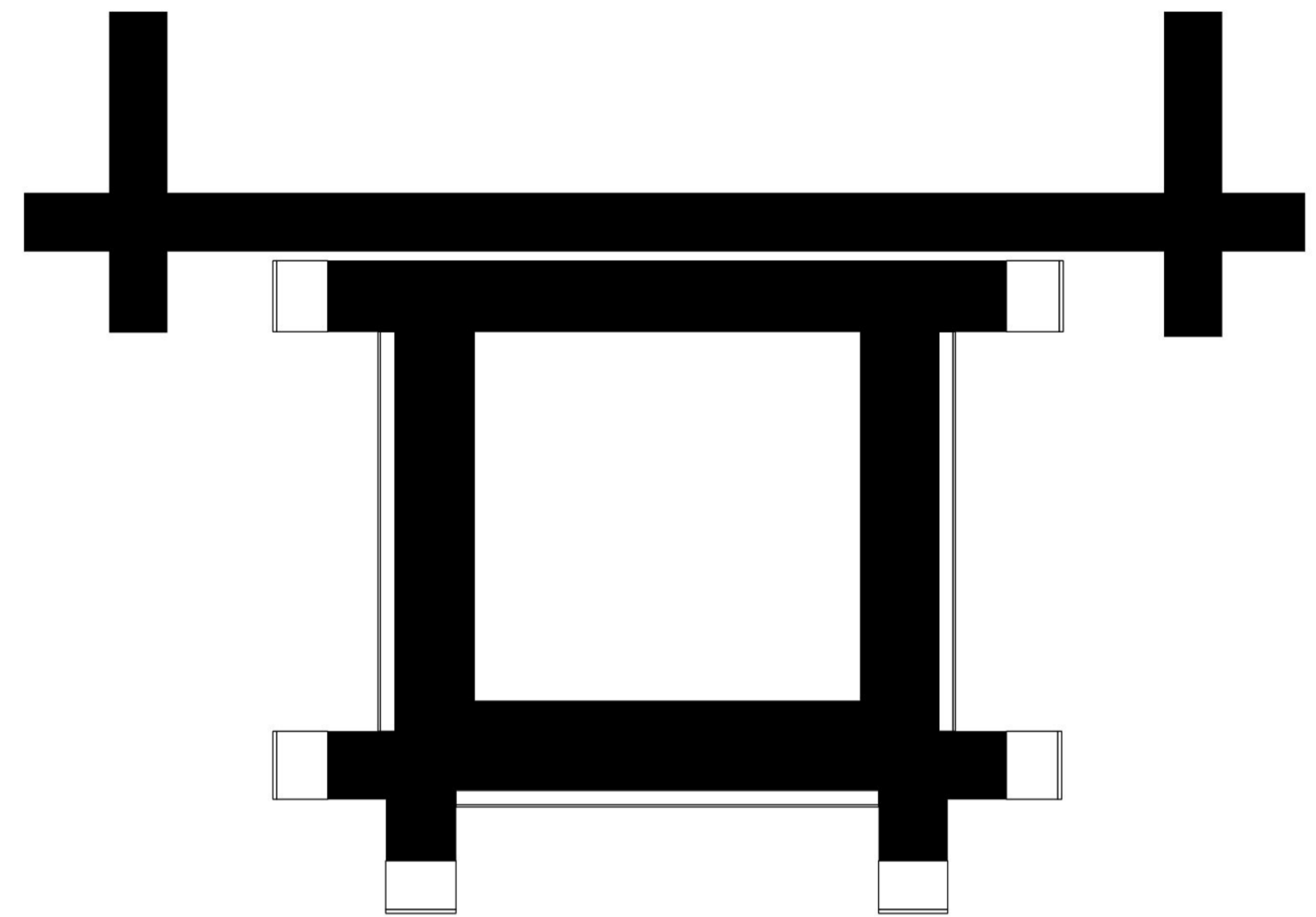

Eerste verdieping

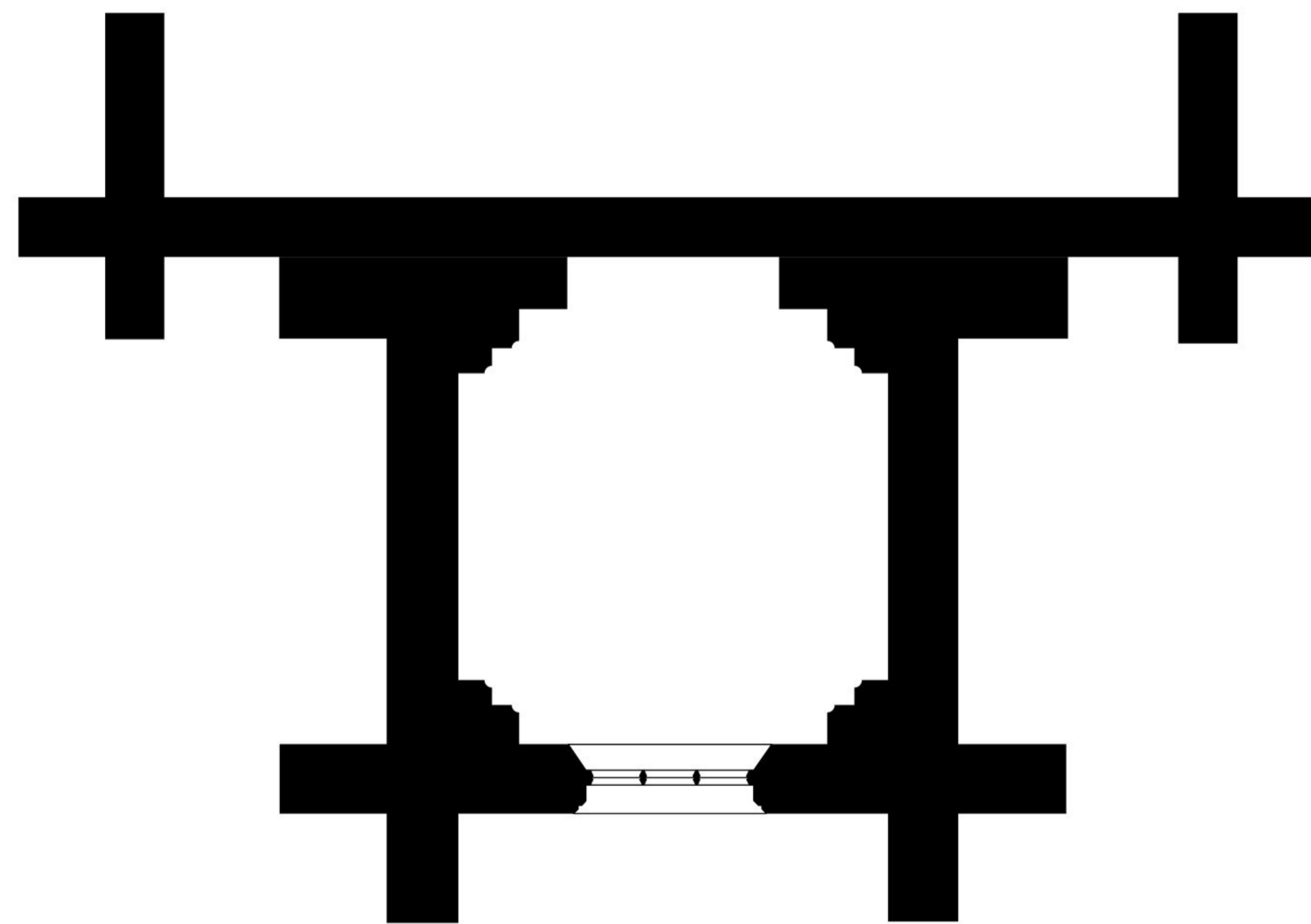

Begane grond t.p.v. venster

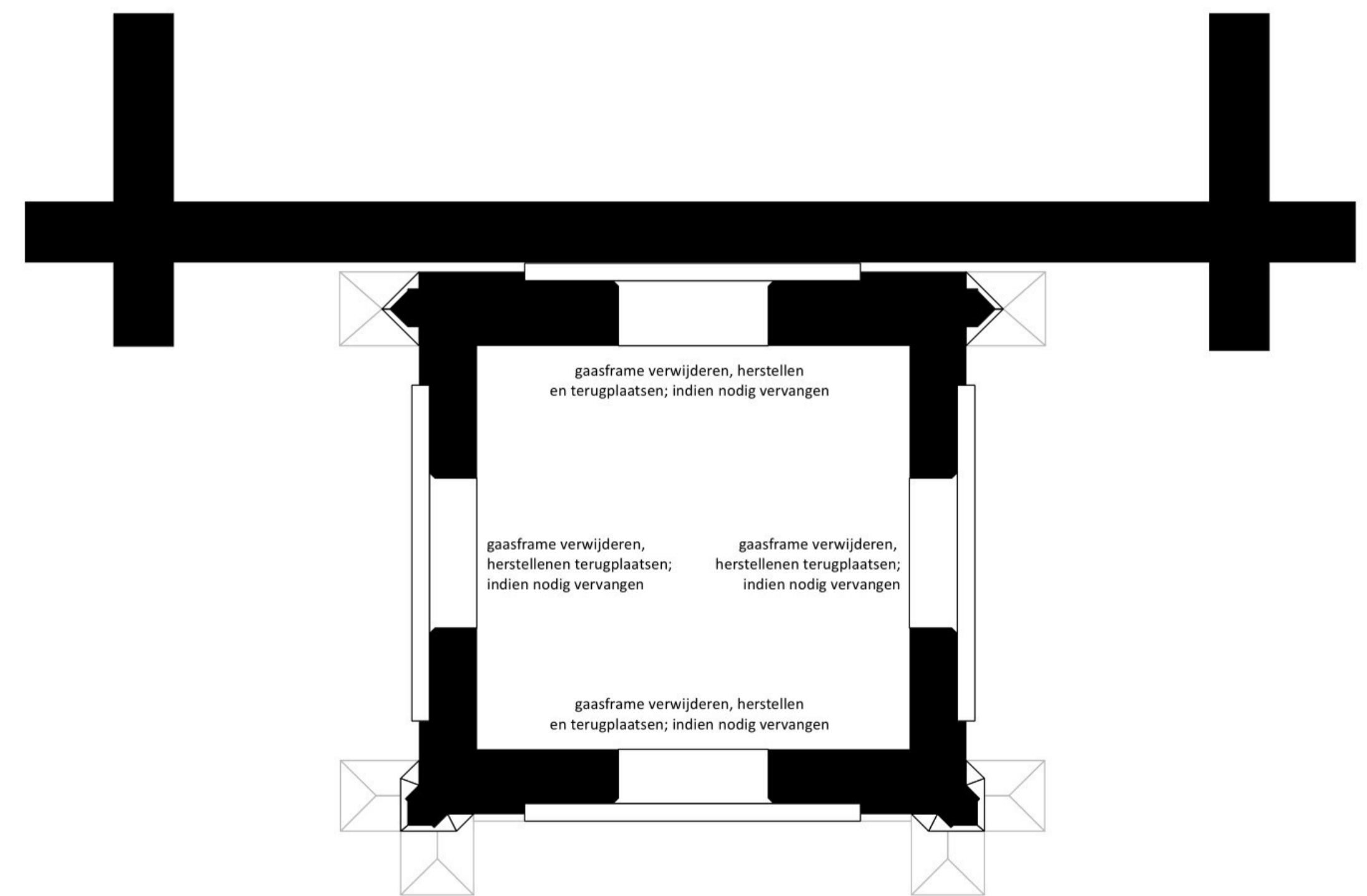

Klokkenzolder

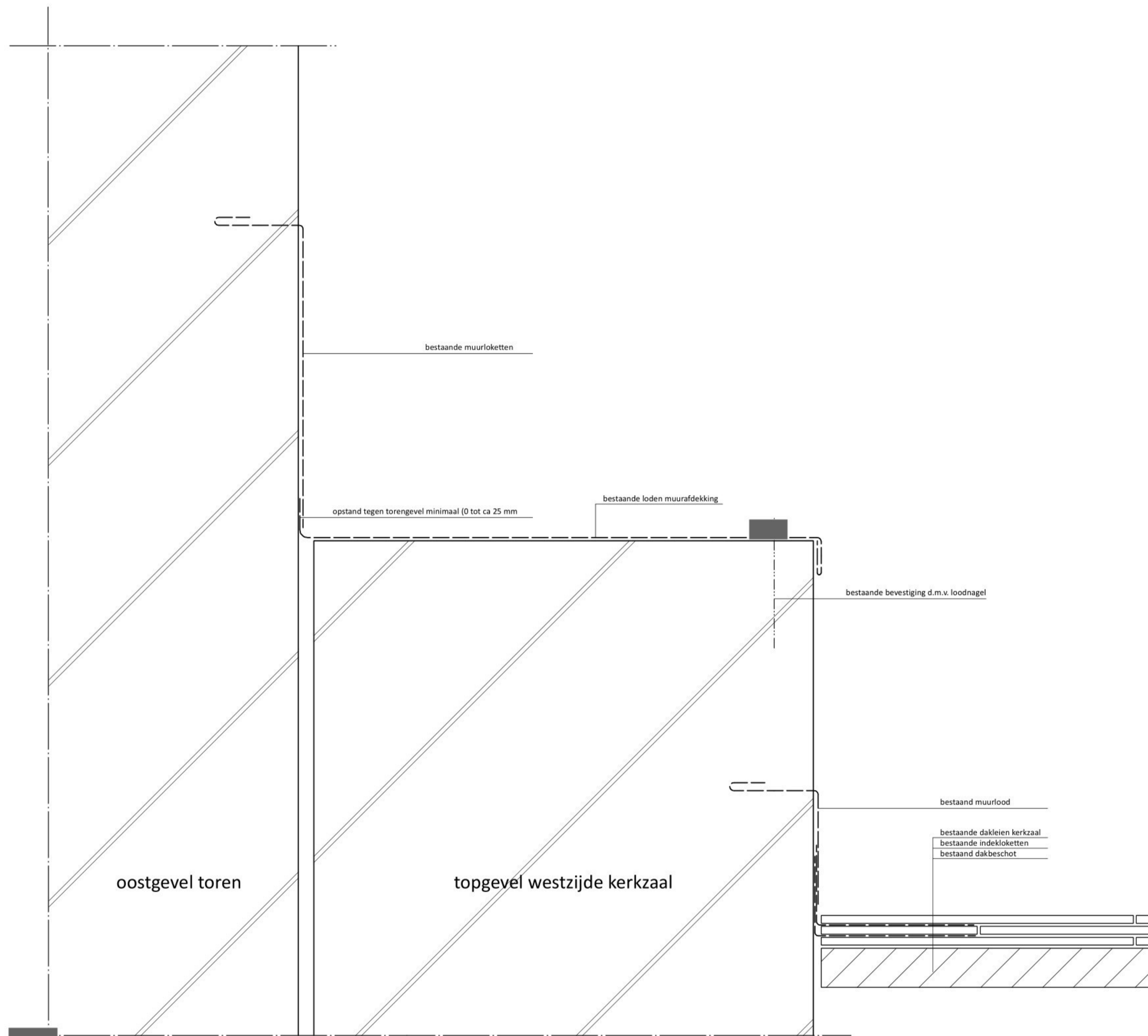

Aansluiting toren op kerkzaal bestaand

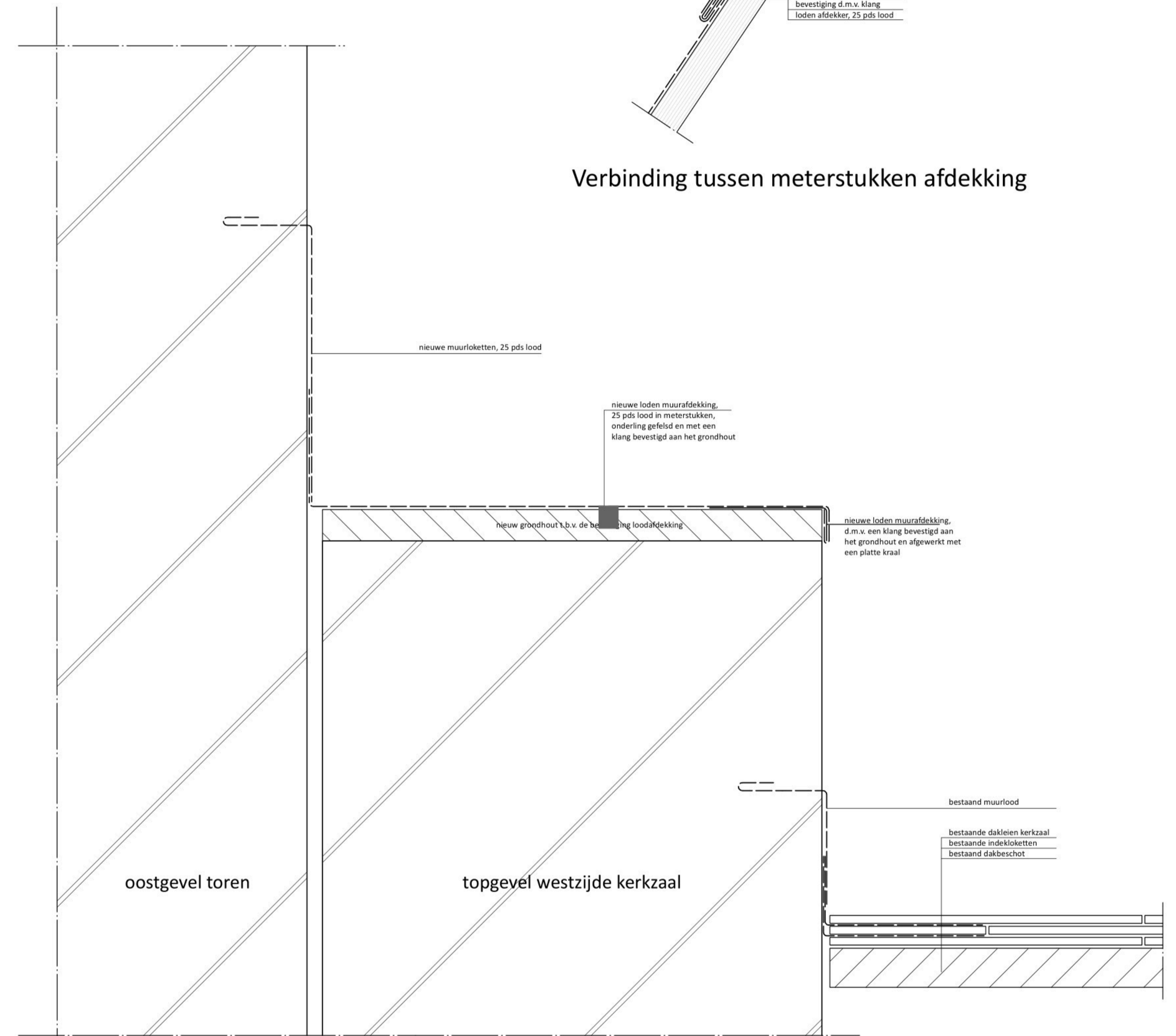

Aansluiting toren op kerkzaal nieuw

Verbinding tussen meterstukken afdekking

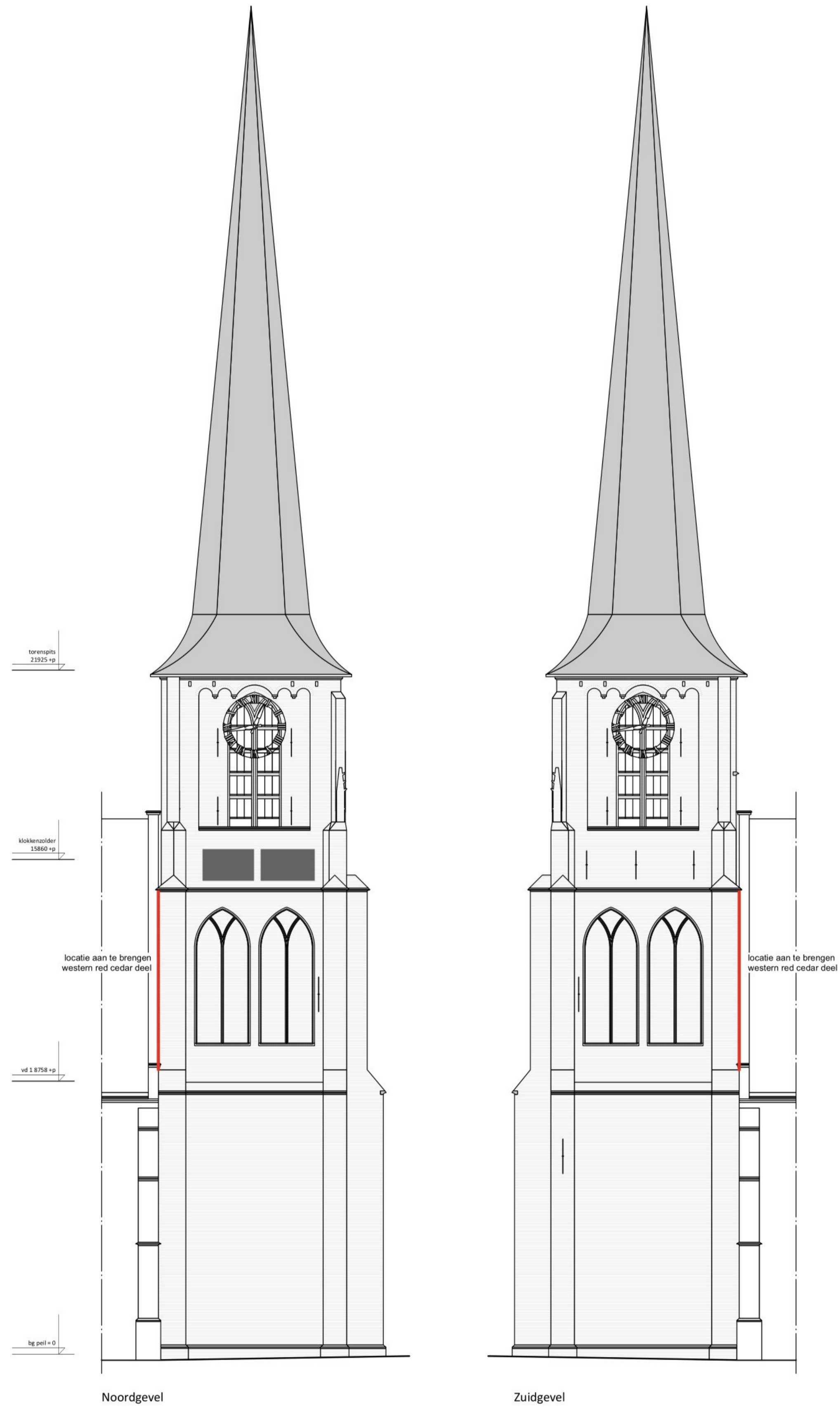

locatie aan te brengen western red cedar deel

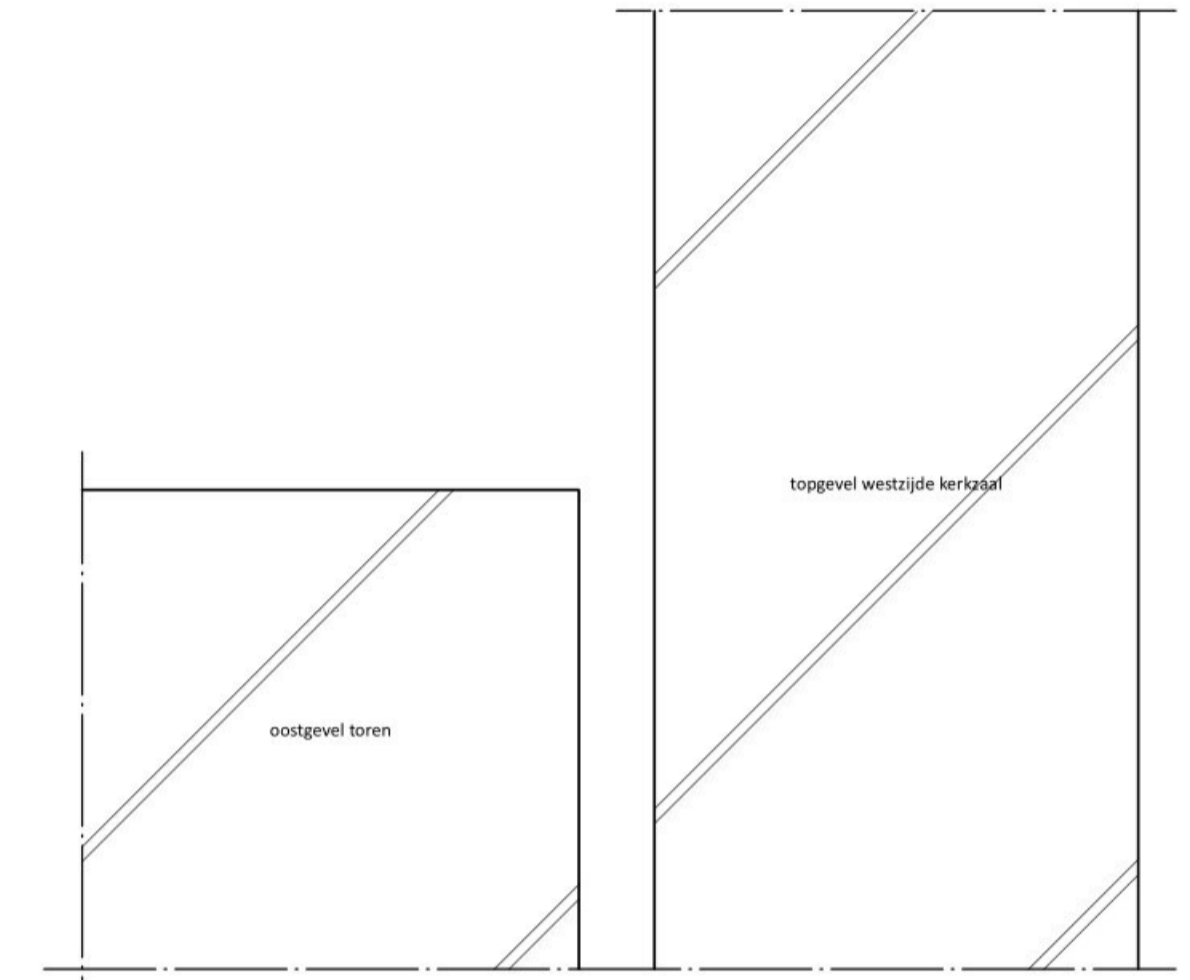

Aansluiting toren op kerkzaal bestaand



Referentie foto aansluiting toren op kerk met plank

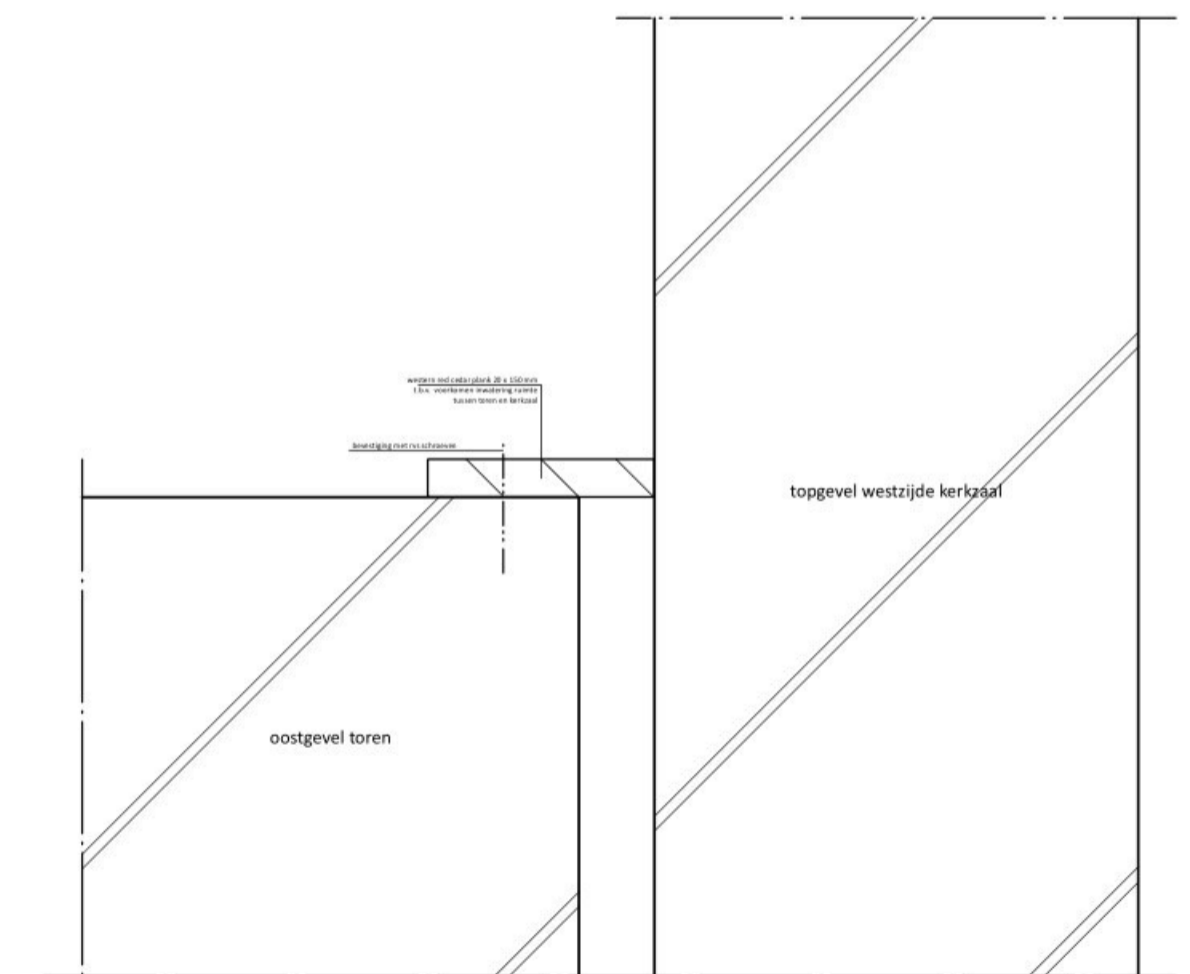

Aansluiting toren op kerkzaal nieuw